

# DISPOSITIVO DE CONTROL DE TRÁFICO DEL ACCESO AL COLLADO DE PANDÉBANO

PARQUE NACIONAL DE LOS PICOS DE EUROPA



El Collado de Pandébano es uno de los puntos más visitados del Parque Nacional de los Picos de Europa. Este enclave es un incomparable mirador, con excepcionales vistas del paisaje del macizo central de los Picos de Europa. Esta localización es el punto de partida para acceder a los refugios de la Terenosa y del Jou de los Cabrones, así como a la Vega del Urriellu, al refugio allí situado y al propio Picu Urriellu (Naranjo de Bulnes). Desde este emplazamiento se puede acceder también, a través de una ruta sencilla, hasta el recóndito pueblo de Bulnes.



Dada la elevada afluencia de visitantes a Pandébano, se hace necesario establecer un control del tráfico y el aparcamiento de los vehículos que acceden a esta área, para asegurar una apropiada conservación del entorno de este espacio protegido.

## NORMATIVA

Está usted accediendo a un zona del Parque Nacional en la cual el aparcamiento para vehículos de visitantes está limitado. Por favor cumpla con la normativa existente y respete la señalización:

- **Queda prohibido aparcar en áreas no señalizadas para ello.** Aparque únicamente en aquellos espacios señalizados y habilitados a tal efecto.
- La señalización le indicará el número de plazas disponibles en cada área de aparcamiento. **No supere el número máximo de plazas establecido.**
- **Respete las áreas de aparcamiento reservadas para ganaderos y servicio público.**
- **Queda prohibida la pernocta en caravanas, furgonetas y otros vehículos.** Utilice este aparcamiento solo como punto de partida para realizar actividades de montañismo.
- **Siga en todo momento las indicaciones del personal de regulación de tráfico cuando esté presente.** En ausencia de personal de regulación, respete la normativa establecida.
- **Respete la señalización existente.**
- **Toda infracción de la normativa será susceptible de recibir la correspondiente sanción económica**



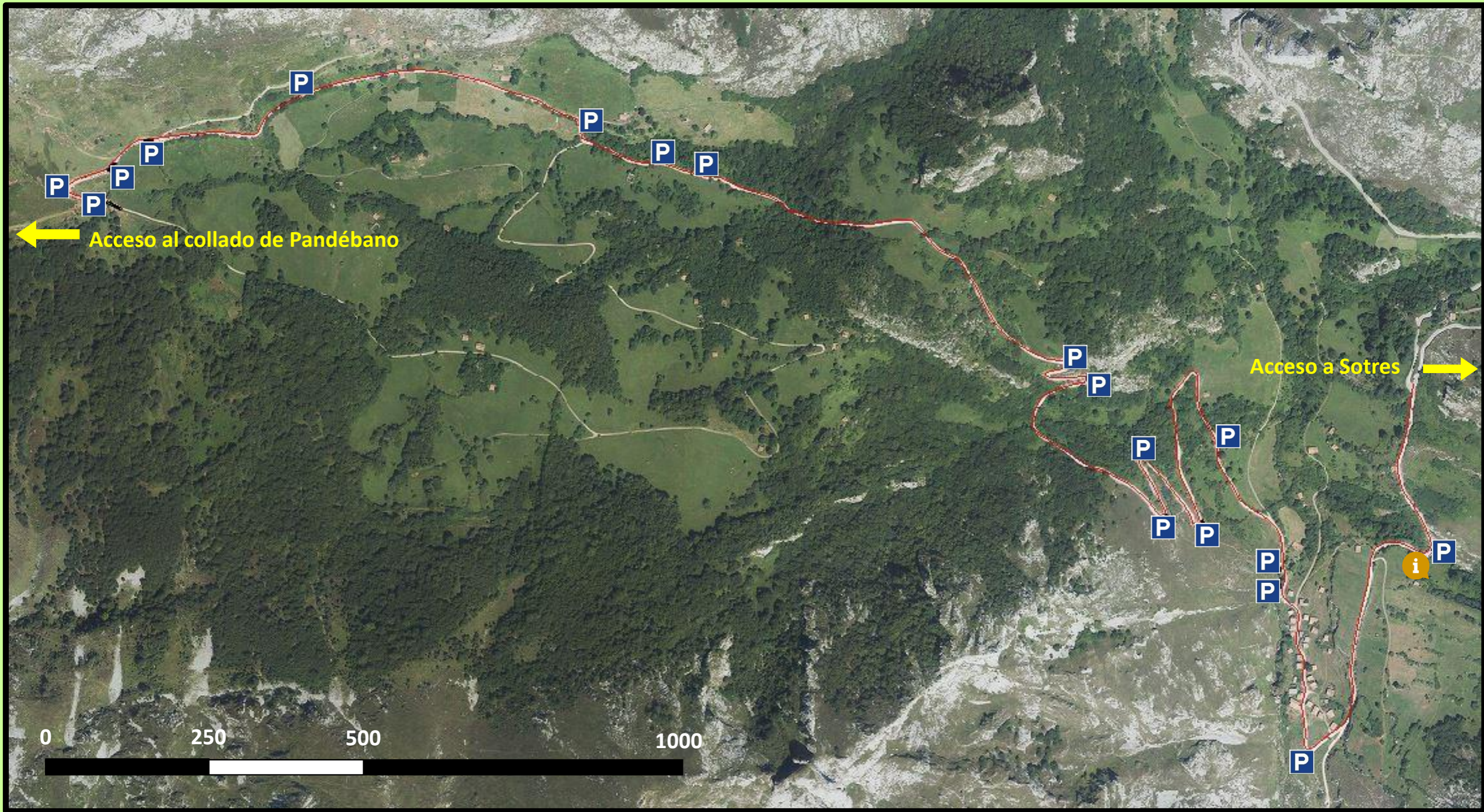

 Pista de acceso al collado de Pandébano

 Punto de información del P. N. de los Picos de Europa

 Área habilitada para el aparcamiento de visitantes



Número máximo de  
vehículos permitidos